Geronimo Stilton

ATTIVITÀ PER ALLENARE LA MENTE

LIVELLO 4

Amici roditori, siete pronti per **QUESTO ALLENAMENTO?** Date retta a me, fate questi esercizi mentre siete a casa: è un'idea in più per tenere la mente allenata e arrivare al prossimo anno scolastico in **PERFETTA FORMA!**

Ecco l'elenco degli esercizi: se vuoi, puoi già decidere quando farli e scrivere accanto la data! Quando li hai svolti, colora il quadratino.

GIORNO	TITOLO	FATTO!	GIORNO	TITOLO	FATTO!
.....	Es. 1	☐	.....	Es. 17	☐
.....	Es. 2	☐	.....	Es. 18	☐
.....	Es. 3	☐	.....	Es. 19	☐
.....	Es. 4	☐	.....	Es. 20	☐
.....	Es. 5	☐	.....	Es. 21	☐
.....	Es. 6	☐	.....	Es. 22	☐
.....	Es. 7	☐	.....	Es. 23	☐
.....	Es. 8	☐	.....	Es. 24	☐
.....	Es. 9	☐	.....	Es. 25	☐
.....	Es. 10	☐	.....	Es. 26	☐
.....	Es. 11	☐	.....	Es. 27	☐
.....	Es. 12	☐	.....	Es. 28	☐
.....	Es. 13	☐	.....	Es. 29	☐
.....	Es. 14	☐	.....	Es. 30	☐
.....	Es. 15	☐	.....	Es. 31	☐
.....	Es. 16	☐			

ITALIANO

1 Cambia la **lettera iniziale** e ottieni nuove parole.

tela → ..... → .....

belle → ..... → .....

testa → ..... → .....

Riscrivi in **ordine alfabetico**.

AMICO • ARCO • ALBERO • ASTRO • ACINO • ANNO
ANCORA • ATTICO • ANTICO

.....

.....

3 Sottolinea la parola corretta. Se sei indeciso, controlla sul vocabolario.

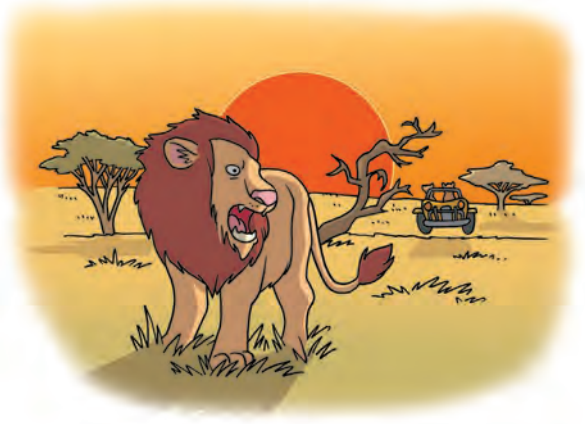

criniera\cigniera
liquirizia\licuirizia
milione\miglione

ingegnere\ingeniere
orizonte\orizzonte
notizzia\notizia

scenze\scienze
giugnio\giugno
soqquadro\soccuadro

4 Volgi al **maschile** o al **femminile**.

uomo → .....
mucca → .....
lettore → .....
nuora → .....
mamma → .....
nipote → .....

pecora → .....
dottoressa → .....
leonessa → .....
gallina → .....
pittore → .....
sorella → .....

5 Volgi al **plurale**.

stringa → .....
asparago → .....
sindaco → .....
geroglifico → .....
città → .....
verità → .....
cassaforte → .....
uovo → .....

chirurgo → .....
dialogo → .....
specialista → .....
pacco → .....
tostapane → .....
mezzaluna → .....
pesca → .....
arancia → .....

6 Scrivi un **derivato** e un **alterato** di ciascun nome.

carta → ..... → .....
fiore → ..... → .....
bosco → ..... → .....
acqua → ..... → .....
mare → ..... → .....
muro → ..... → .....
pesce → ..... → .....
auto → ..... → .....

7 Analizza i seguenti nomi seguendo l'esempio.

giardiniere = nome comune di persona, maschile, singolare, concreto, derivato.

palloncini = ...
.....

bellezza = ...
.....

videoregistratore = ...
.....

Bologna = ...

8 Forma il **superlativo relativo** e il **superlativo assoluto** dei seguenti aggettivi qualificativi. Segui l'esempio.

bello → il più bello → bellissimo

attenta → ..... → .....

stretto → ..... → .....

buono → ..... → .....

piccola → ..... → .....

9 Completa inserendo gli **aggettivi possessivi** giusti.

- Sono felice perché tra poco sarà il ..... compleanno.
- Trappola si lamenta perché non trova più il ..... orecchino.
- Voi siete stanche, si vede dai ..... occhi.
- I ..... genitori ci hanno permesso di andare al cinema da soli.
- Geronimo e lena sono arrivati all'aeroporto, ma le ..... valigie non si trovano.

10 Sottolinea gli **articoli** in arancione e i **pronomi** in verde.

- Geronimo indossa la giacca che gli ha regalato sua sorella Tea.
- Benjamin ha visto Pandora e le ha raccontato che cosa gli è accaduto oggi pomeriggio.
- Zia Margarina ha fatto una torta: ne vuoi una fetta?
- Mi dici come si chiama la tua amica?
- I miei vicini hanno raccontato che il loro cane era scappato.
- Le devi dire che le ruote della bicicletta sono un po' sgonfie.

11 **Trasforma le frasi dal presente al passato remoto, poi al futuro.**

- Pandora guarda la televisione e intanto beve un succo d'arancia.

.....

.....

- Noi usciamo con il cane e lo portiamo al parco.

.....

.....

12 **Sottolinea in rosso i predicati verbali e in blu i predicati nominali.**

- Il tempo era stupendo.
- Voi siete arrivati in ritardo.
- Tea e Patty Spring sono grandi amiche.
- Gli zii erano pronti per partire.
- Sei contento del tuo regalo?
- Nonno Torquato è partito ieri.
- Pandora è simpaticissima.

13 **Arricchisci le seguenti frasi minime con espansioni dirette e indirette.**

- Geronimo ha scritto .....

.....

- Cristoforo Colombo scoprì .....

.....

.....

.....

- La bandiera sventola .....

.....

.....

- Io ho letto .....

14 Leggi i seguenti numeri e scrivili in lettere.

3 521 → .....

11 800 → .....

289 696 → .....

347 325 → .....

15 Indica il valore della cifra **6** come nell'esempio.

6 283 → 6 uk

65 437 → .....

476 025 → .....

1 356 → .....

618 983 → .....

221 369 → .....

16 Cerchia nei seguenti numeri la cifra indicata.

2 uk	4 da	7 h	8 uk
2 502	440	70 717	98 880

3 h	9 da	5 u	1 dak
138	199	155	111 211

17 Cerchia di rosso il **numero minore** e di blu il **numero maggiore** di ciascun gruppo.

314 317 • 18 725 • 138 475

470 047 • 470 074 • 470 174

895 359 • 359 895 • 59 898

14 444 • 144 004 • 144 404

18 Calcola in colonna su un foglio.

1 750 + 4 839 + 281 =
626 + 1 950 + 47 039 =
3 999 + 720 + 11 667 =
4 800 + 1 979 + 2 580 =

19 Calcola a mente utilizzando la **proprietà commutativa** e scrivi il risultato.

45 + 120 + 45 = ...
610 + 10 + 90 = ...
108 + 30 + 32 = ...
570 + 12 + 30 = ...

20 Calcola a mente utilizzando la **proprietà associativa** e scrivi il risultato.

38 + 12 + 40 = ...
25 + 5 + 16 = ...
46 + 24 + 70 = ...
38 + 11 + 149 = ...

21 Calcola in colonna su un foglio.

12 418 – 611 =
9 203 – 570 =
7 476 – 1 242 =
31 225 – 26 483 =

22 Calcola a mente e scrivi il risultato.

14 527 – 4 527 = ...
12 329 – 2 329 = ...
717 900 – 1 900 = ...
42 612 – 40 012 = ...

23 Calcola in colonna su un foglio.

574 x 5 =
912 x 6 =
145 x 8 =
62 x 34 =
407 x 28 =
261 x 5 =

24 Calcola a mente e scrivi il risultato. Segui l'esempio.

132 x 20 = (132 x 2) x 10 = 264 x 10 = 2 640

111 x 40 = ...

225 x 20 = ...

330 x 30 = ...

220 x 11 = (220 x 10) + 220 = 2 200 + 220= 2 420

150 x 11 = ...

440 x 11 = ...

230 x 11= .....

36 x 9 = (36 x 10) – 36 = 360 – 36 = 324

17 x 9 = ...

24 x 9 = ...

35 x 9 = ...

25 Calcola in colonna su un foglio.

140 : 5 =	597 : 3 =	1 482 : 6 =
604 : 4 =	508 : 7 =	157 : 8 =

26 Calcola a mente e scrivi il risultato.

9 700 : 100 = ...

560 : 10 = ...

31 000 : 1 000 = ...

10 100 : 100 = ...

560 : 7 = ...

1 800 : 6 = ...

480 : 20 = ...

2 000 : 500 = ...

27 Calcola e scrivi il risultato.

$\frac{3}{5}$ di 20 = ...

$\frac{2}{3}$ di 18 = ...

$\frac{4}{9}$ di 27 = ...

28 Riscrivi in ordine crescente.

0,31 13,03 3,1

3,0 0,3 10,3

29 Completa le tabelle delle equivalenze.

km	m	dm
0,7		
	12,3	
		2600
	140	
440,2		
		200

hl	<l	cl
	83,3	
4,2		
		100000
	1740	
14,69		
		380

hg	g	dg
1200		
	50	
		8,17
	32,6	
180		
		45

30 Risolvi i seguenti problemi.

- Se in bicicletta Benjamin percorre 4 m al secondo, in 1 minuto percorre ..... m.
- Se una caramella pesa 5 g, 100 caramelle pesano ..... hg
- Se una tazza contiene 2 dl di latte, 5 tazze contengono ..... <l.
- Con 4 kg di zucchero puoi confezionare ..... pacchetti da 250 g ciascuno.
- Un fruttivendolo compera una cassetta di pesche a 15,35 euro e la rivende a 20,50 euro.

  Qual è la spesa del fruttivendolo? .....

  Qual è il ricavo? .....

  Quanto guadagna? .....
- Con i soldi ricevuti in regalo dalla nonna, Francesca ha acquistato alcuni fumetti spendendo 12,45 euro. Dopo averli letti, li rivende al mercatino dell'usato a 9,20 euro.

  Ci guadagna o ci perde? .....

  Quanto? .....

31 Calcola il perimetro e l'area delle seguenti figure.

	MISURA DEI LATI	PERIMETRO	AREA
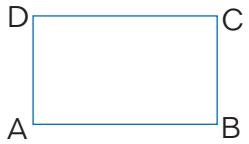	$\overline{AB}$ = 23 cm $\overline{BC}$ = 16 cm	.....	.....
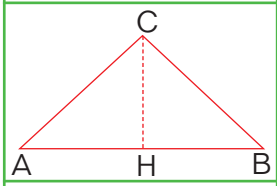	$\overline{AB}$ = 20 mm $\overline{BC}$ = 18 mm $\overline{CH}$ = 12 mm	.....	.....
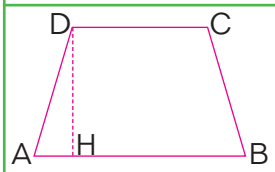	$\overline{AB}$ = 35 cm $\overline{BC}$ = 28 cm $\overline{CD}$ = 25 cm $\overline{DH}$ = 22 cm	.....	.....

Il tempo passa

Karina Von Fossilen sta facendo vedere a Geronimo la sua nuova scoperta: un'impronta di dinosauro nella roccia!
Ma questo non è l'unico reperto ritrovato da Karina...
Dalle una mano a riordinare tutto ciò che ha trovato!

Scrivi sotto ogni figura che cosa rappresenta, poi collegala al periodo giusto sulla linea del tempo.

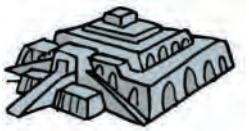

....

....

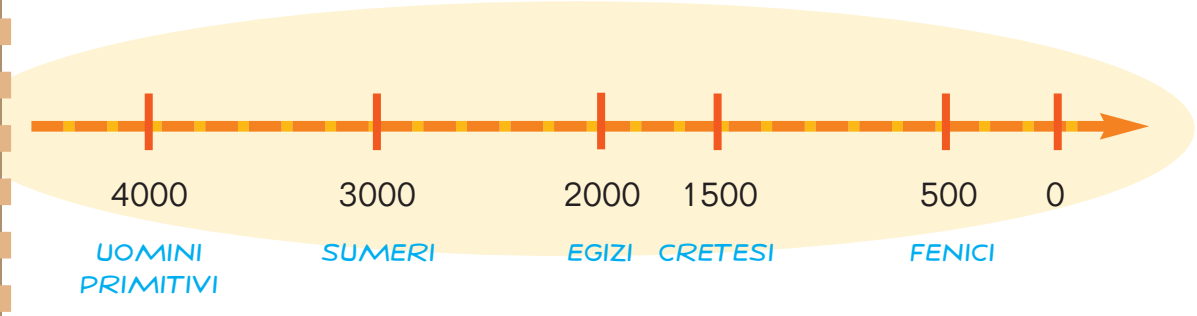

Evviva la natura!

È importante che in città ci siano spazi dove correre, giocare e incontrarsi con gli amici. Ed è giusto tenere puliti tali spazi e rispettare l'ambiente. Tu che cosa ne pensi?

Osserva le immagini e, sotto ciascuna, scrivi un breve un commento.

Reportage

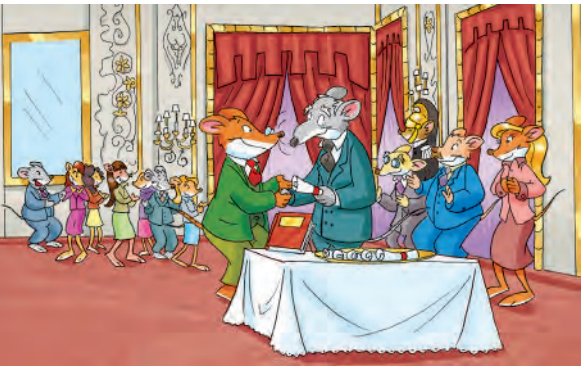

Geronimo ha ricevuto un premio per il servizio che ha scritto sulle differenze tra città e paese. Guarda le foto che sono state pubblicate sull'*Eco del Roditore*.

Scrivi V se le affermazioni sono vere oppure F se sono false.

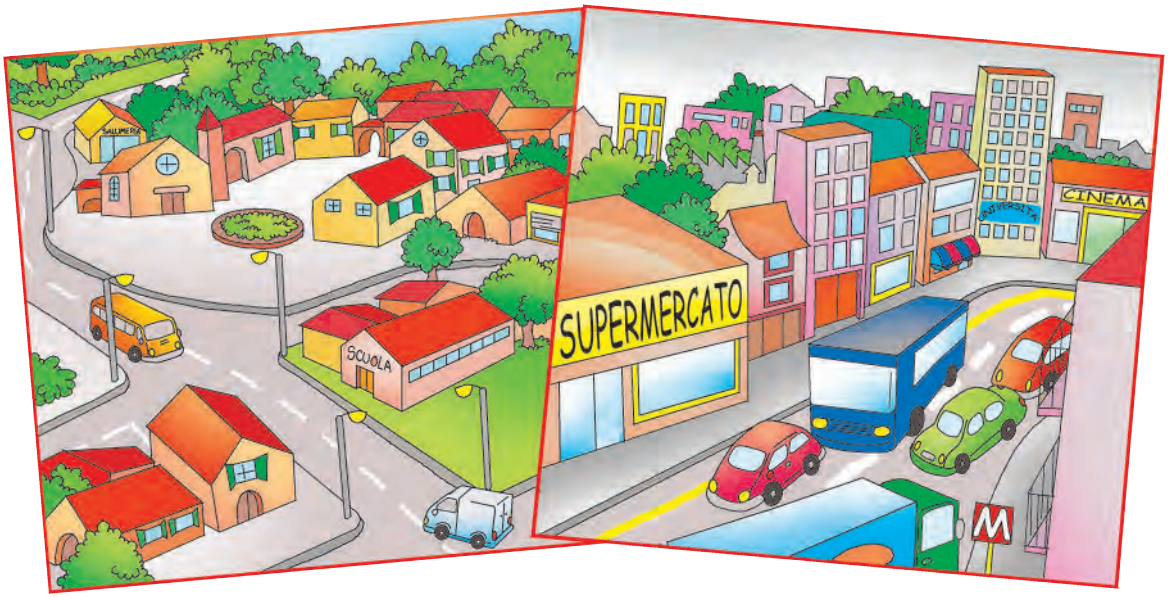

Vi sono...	Nel paese	Nella città	Vi sono...	Nel paese	Nella città
• industrie e fabbriche	☐	☐	• università	☐	☐
• botteghe artigiane	☐	☐	• scuola dell'infanzia	☐	☐
• bus	☐	☐	• scuola primaria	☐	☐
• metropolitana	☐	☐	• scuola secondaria	☐	☐
• tram	☐	☐	• strade a molte corsie	☐	☐
• ipermercati	☐	☐	• piste ciclabili	☐	☐
• mercato settimanale	☐	☐	• traffico	☐	☐

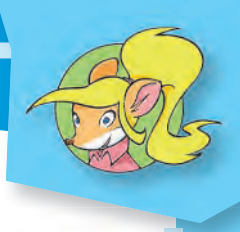

Le piante del giardino

Geronimo sta strappando le erbacce del suo giardino e Pandora gli dà una mano. Mentre loro sono occupati, tu mettiti alla prova per verificare le tue conoscenze sulle piante.

Scrivi nei cartellini i nomi delle varie parti della pianta e collegali alla relativa funzione.

Attira gli insetti per l'impollinazione.

Cattura la luce e produce la linfa per mezzo della fotosintesi.

Fornisce i semi per la riproduzione.

Sostiene i rami; in esso si trovano i vasi in cui scorrono l'acqua e la linfa.

Tengono la pianta attaccata al terreno e assorbono l'acqua e le sostanze disciolte in essa.